

Toelichting Onderneming in Moeilijkheden (OIM)

1. Ondersteuning, invullen OIM, toelichting en bijzonderheden

Het CrossRoads project mag geen subsidie uitkeren aan 'ondernemingen in moeilijkheden' (= OIM) volgens de definitie die is opgelegd door Europa.

Neem onderstaande toelichting zorgvuldig door. Bij twijfel of je een OIM onderneming bent, kan je contact opnemen met de projectverantwoordelijke via crossroads@grensregio.eu

a) Algemene toelichting

Een onderneming die in een collectieve insolventieprocedure zit of reddings- of herstructureringssteun geniet, is sowieso een onderneming in moeilijkheden.

Een start-up <3 jaar die geen onderdeel uitmaakt van een groepsstructuur hoeft de OIM-toets niet in te vullen. Voeg dan een bewijs toe, zoals een kvk uittreksel (NL) of een printscreen van het KBO (België)

De OIM toets baseert zich op ratio tussen eigen vermogen en totaal geplaatst kapitaal. De volgende berekening wordt aangehouden:

$$\text{Eigen Vermogen} > 50\% \text{ van het geplaatst kapitaal}^1$$

Welke cijfers moet je gebruiken voor het invullen van de OIM toets?

Je vindt alle nodige cijfers om de toets in te vullen in de laatst goedgekeurde (vastgestelde) jaarrekening (BE) of jaarverslag (NL) van jouw onderneming. Voor partners die willen deelnemen aan call 1 betekent dit doorgaans jaarrekeningen/jaarverslagen niet ouder dan 31/12/2022.

De nodige cijfers zijn te vinden op de passief/passiva zijde van de balans van de onderneming, onder het Eigen Vermogen.

Belangrijk: (Converteerbare) achtergestelde leningen worden niet beschouwd als eigen vermogen. Deze behoren tot het vreemd vermogen van de balans.

b) Groepsstructuur en deelnemende partners

De groepsstructuur van een onderneming wordt meegenomen in de OIM toets. Er zijn 2 scenario's in de groepsstructuur van een deelnemende partner:

¹ Geplaatst kapitaal = volstort kapitaal, inbreng

1) Standalone onderneming (d.w.z. geen verbonden ondernemingen²)

Bestaat de onderneming 3 jaar op moment van besluit door raad van bestuur CrossRoads? (+-13/12/2023 voor call 1)

- **Ja:** onderneming moet OIM-toets invullen
- **Nee:** onderneming moet geen OIM-toets invullen

2) Onderdeel van een groep (d.w.z. wel sprake van verbonden ondernemingen)

Bestaat de onderneming 3 jaar op moment van besluit door raad van bestuur CrossRoads? (+-13/12/2023)

- **Ja:** onderneming en alle moeders moeten OIM-toets invullen
- **Nee:** nagaan of er een verbonden onderneming in de groep die ouder is dan 3 jaar
 - **Ja:** onderneming + alle moederondernemingen moeten OIM-toets afleggen
 - **Nee:** onderneming en moeders hoeven geen OIM-toets af te leggen

Noot: Indien je zou consolideren (doorgaans voor grote ondernemingen dus minder van toepassing op CrossRoads), kan een toets op het hoogste consolidatieniveau volstaan.

Voor de deelnemende partner moet er echter altijd een toets aangeleverd worden.

2. Uitkomst OIM toets

- a) Zowel de deelnemende partners als de moederondernemingen hebben een **ratio van meer dan 55%**.

GROEN – Geen verdere acties vereist – Je bent geen OIM

² Een verbonden onderneming is een onderneming die meer dan 50% van de aandelen/zeggenschap heeft in de aanvragende partij of een onderneming waarvan de aanvragende partij >50% van de aandelen bezit, hetzij direct hetzij via een andere onderneming. Voorbeelden zijn: moederonderneming, zuster onderneming, dochter onderneming, zusteronderneming. Zie bijlage I voor stroomschema.

- b) Een van de deelnemende partners of een van de moederbedrijven heeft een **ratio tussen 50% & 55%**

ORANJE – Extra actie vereist na het indienen: aanleveren van tussentijdse cijfers

Onderneming dient cijfers (balansfoto) van **max. 2 maanden oud** voor de subsidieverlening door de Raad van Bestuur van CrossRoads aan te leveren waaruit een OIM-ratio van **$\geq 50\%$** blijkt. Deze cijfers dienen bekrachtigd te worden door een externe accountant of bedrijfsrevisor via verklaring op eer (Vlaanderen) of samenstellingsverklaring (Nederland)

Voor call 1 betekent dit cijfers vanaf 13/10/2023 die ten laatste 30/11/2023 in het E-loket worden opgeladen.

- Je krijgt een bericht voor het aanleveren van deze cijfers (balansfoto). Je bent vervolgens zelf verantwoordelijk voor het uploaden van deze informatie op uiterlijk 30 november 2023.
-
- Wanneer deze cijfers (balansfoto) na opvraag niet aangeleverd zijn op 30 november 2023 ben je onontvankelijk.

- c) Een van de deelnemende partners of moederondernemingen heeft een **ratio van $< 50\%$** maar de huidige situatie is anders

ROOD – Meerdere acties vereist

Op basis van de laatst goedgekeurde jaarrekening/jaarverslag is jouw onderneming een 'onderneming in moeilijkheden'. Er zijn 2 acties vereist:

- 1) Bij het indienen van het project dien je recente cijfers (balansfoto) toe te voegen die een betere ratio **$\geq 50\%$** - tonen. Deze cijfers dienen geattesteerd te worden door een externe accountant of bedrijfsrevisor via verklaring op eer (Vlaanderen) of samenstellingsverklaring (Nederland)

Voor call 1 betekent dit cijfers van niet ouder dan 30/06/2023

Wanneer er bij indiening geen balansfoto werd toegevoegd, ben je onontvankelijk

- 2) Er zijn ook cijfers van **max. 2 maanden oud** voor de subsidieverlening door de Raad van Bestuur van CrossRoads nodig die een ratio van **$\geq 50\%$** aantonen. Deze cijfers dienen bekrachtigd te worden door een externe accountant of bedrijfsrevisor via verklaring op eer (Vlaanderen) of samenstellingsverklaring (Nederland)

Voor call 1 betekent dit cijfers vanaf 13/10/2023 die ten laatste 30/11/2023 in het E-loket worden opgeladen.

Cijfers mogen niet ouder zijn dan 13 oktober en moeten uiterlijk 30 november in het systeem zitten.

Je krijgt een bericht van het project voor het aanleveren van deze cijfers (balansfoto) of je bent zelf verantwoordelijk voor het uploaden van deze informatie op uiterlijk 30 november 2023.

Let op: indien je voor bepaalde operaties bij de notaris dient te gaan (bvb.: verhogen kapitaal), dient de notariële akte eveneens aangeleverd te worden. In dit geval neemt u best contact op de projectverantwoordelijke via crossroads@grensregio.eu

3. Uitzonderingen die geen OIM-toets moeten indienen

a) Ondernemingen <3 jaar

Voeg dan een bewijs toe, zoals een kvk uittreksel (NL) of een printscreen van de KBO (België).

Let op: wanneer je onderdeel bent van een groep, wordt gekeken naar de leeftijd van de oudste van de groep. Deze leeftijd wordt toegepast op elke onderneming van de groep.

Een onderneming die in een collectieve insolventieprocedure zit of reddings- of herstructureringssteun geniet is sowieso een onderneming in moeilijkheden³.

b) Overige ondernemingen

Is uw MKB of KMO één van deze ondernemingen, hoeft u sowieso geen OIM-toets af te leggen:

- Eenmanszaken
- Maatschappen
- VZW's (BE)
- Verenigingen (NL)
- IVZW's (BE)
- Stichting
- Coöperatie (NL)

³ Steun in kader van COVID-19 valt hier niet onder.

Bijlage I: Stroomschema: behoort u tot een groep? Ja: wanneer er verbonden ondernemingen zijn. Wat is nu een verbonden onderneming:

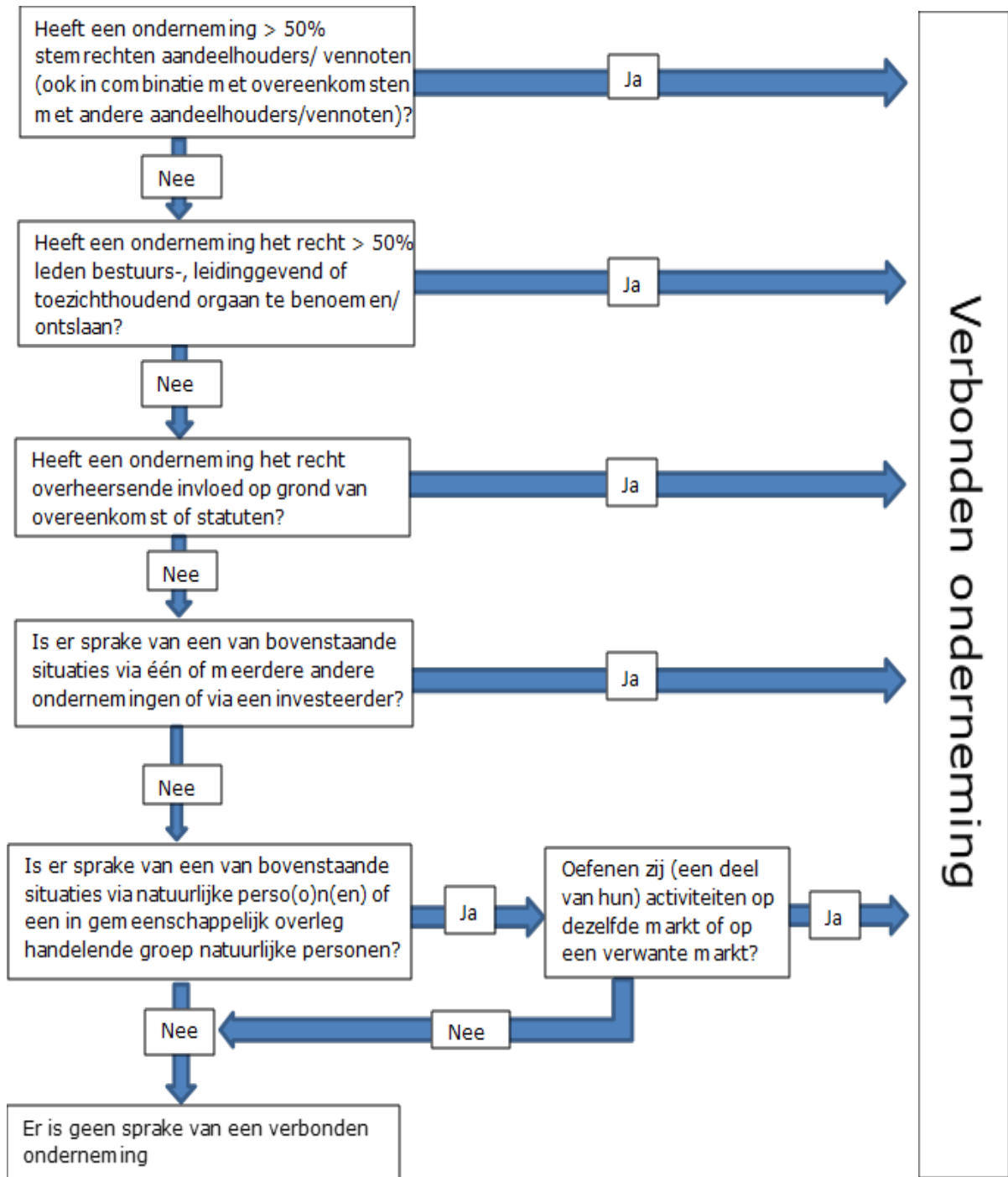

Bijlage II: NL Voorbeelden rechtsvorm BV of NV

Voorbeeld 1:

Geconsolideerde balans per 31 december 2017

Bezittingen	50.000	Geplaatst aandelenkapitaal	18.000
		Agioreserve	<u>42.000</u>
		<A>60.000
		Herwaarderingsreserve	1.000
		Wettelijke reserves	1.000
		Statutaire reserves	1.000
		Overige reserves	-44.000
		Onverdeelde winst	<u>1.000</u>
		Totaal reserves	-40.000
		Schulden	30.000
Balanstotaal debet	<u>50.000</u>	Balanstotaal credit	<u>50.000</u>

<A> Geplaatst aandelenkapitaal plus agio		€ 60.000
 Overige elementen eigen vermogen	-/-	<u>€ 40.000</u>
<C> Totaal eigen vermogen		€ 20.000

Conclusie: op basis van bovenstaande balans verkeert de onderneming in financiële moeilijkheden. Het negatieve cumulatieve bedrag op de reserves en de andere posten die behoren tot het eigen vermogen (minus € 40.000) is immers groter dan de helft van het geplaatste aandelenkapitaal plus agio (€ 30.000).

Noot: Bij een negatief eigen vermogen is er altijd sprake van financiële moeilijkheden volgens de definitie.

Voorbeeld 2:

Geconsolideerde balans per 31 december 2017

Bezittingen	70.000	Geplaatst aandelenkapitaal	18.000
		Agioreserve	<u>42.000</u>
			<A> <u>60.000</u>
		Herwaarderingsreserve	1.000
		Wettelijke reserves	1.000
		Statutaire reserves	1.000
		Overige reserves	-24.000
		Onverdeelde winst	<u>1.000</u>
		Totaal reserves 	<u>-20.000</u>
		Schulden	30.000
Balanstotaal debet	<u>70.000</u>	Balanstotaal credit	<u>70.000</u>

<A> Geplaatst aandelenkapitaal plus agio		€ 60.000
 Overige elementen eigen vermogen	-/-	<u>€ 20.000</u>
<C> Totaal eigen vermogen		€ 40.000

Conclusie: op basis van bovenstaande balans verkeert de onderneming niet in financiële moeilijkheden, omdat het negatieve cumulatieve bedrag op de reserves en de andere posten die behoren tot het eigen vermogen (minus € 20.000) kleiner is dan de helft van het geplaatste aandelenkapitaal plus agio (€ 30.000).

Bijlage III: Voorbeelden andere rechtsvormen dan BV of NV

Voorbeeld 1:

Geconsolideerde balans per 31 december 2017

Bezittingen	€ 50.000	Kapitaal / vermogen	€ 10.000
		Vreemd vermogen	€ 40.000
Balanstotaal debet	€ 50.000	Balanstotaal credit	€ 50.000

Conclusie: Het kapitaal / vermogen in bovenstaande balans heeft een positief saldo. De onderneming verkeert niet in financiële moeilijkheden.

Voorbeeld 2:

Geconsolideerde balans per 31 december 2017

Bezittingen	€ 50.000	Kapitaal / vermogen	-/- € 10.000
		Vreemd vermogen	€ 60.000
Balanstotaal debet	€ 50.000	Balanstotaal credit	€ 50.000

Conclusie: Het kapitaal / vermogen in bovenstaande balans heeft een negatief saldo. De onderneming verkeert in financiële moeilijkheden.